

## Applicazione F23

[1 - Modello F23](#)[1.1 - Funzioni del quadro](#)

## 1 - Modello F23

L'applicazione F23 serve per il pagamento di tasse, imposte, sanzioni pecuniarie e somme dovute in casi particolari tra i quali la registrazione di atti pubblici o privati, la registrazione di atti giudiziari ecc..

L'applicazione F23 è organizzata per mesi: dalla finestra a discesa posta in alto è possibile posizionarsi nel mese di interesse.

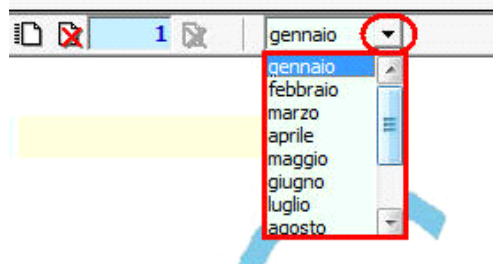

Inoltre per ogni mese, qualora sia necessario creare più modelli F23 è possibile abilitare un nuovo modulo cliccando il pulsante .

Per spostarsi da un modulo ad un altro è possibile utilizzare le apposite frecce

[1.1 - Funzioni del quadro](#)

Nel Modello F23 inserire direttamente i dati nel quadro.

Nella sezione "Dati Anagrafici" (punto 4), vengono riportati i dati anagrafici del versante. I restanti campi devono essere compilati manualmente.

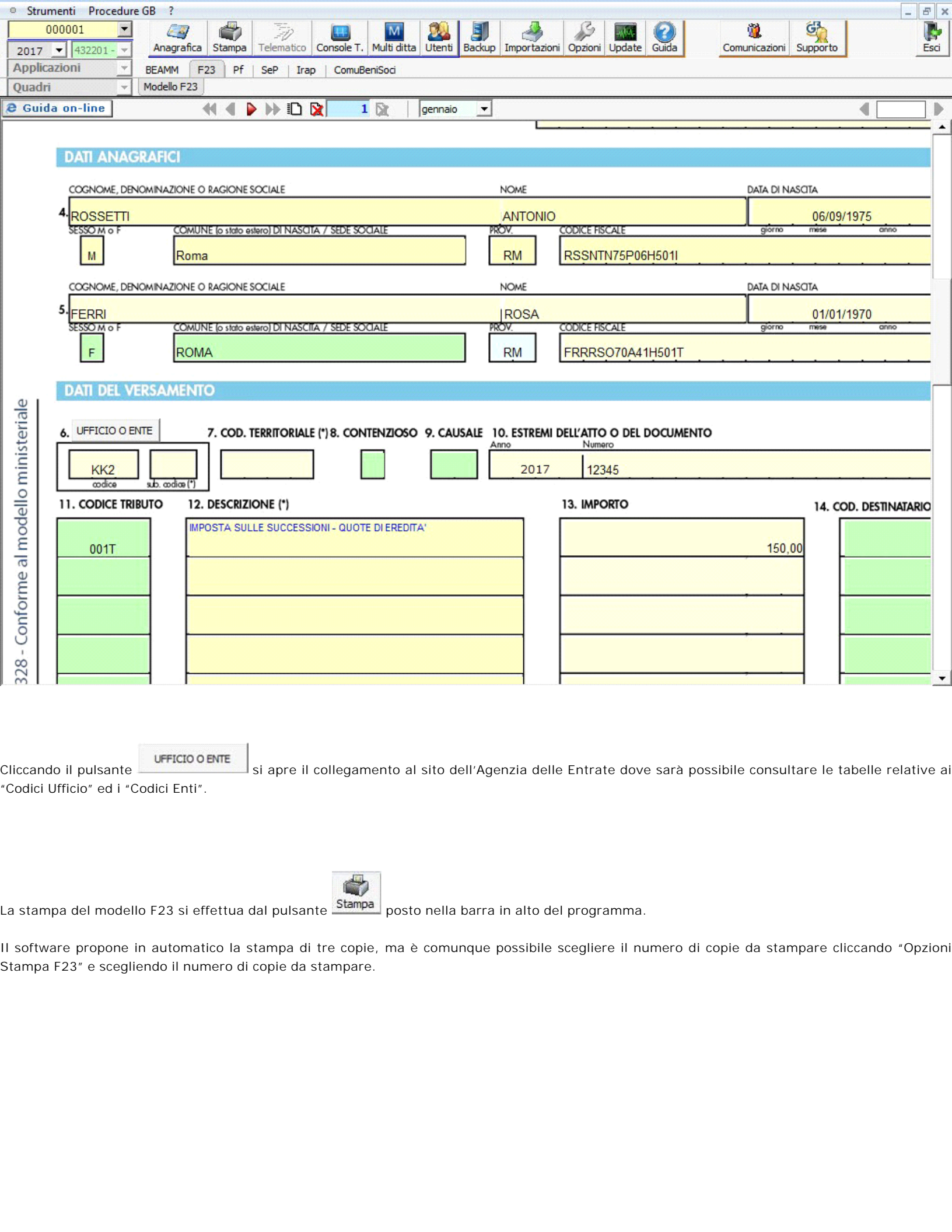

328 - Conforme al modello ministeriale

**DATI ANAGRAFICI**

COGNOME, DENOMINAZIONE O RAGIONE SOCIALE		NOME		DATA DI NASCITA	
4. ROSSETTI		ANTONIO		06/09/1975	
SESSO M o F	COMUNE (o stato estero) DI NASCITA / SEDE SOCIALE	PROV.	CODICE FISCALE		
M	Roma	RM	RSSNTN75P06H501I		
COGNOME, DENOMINAZIONE O RAGIONE SOCIALE		NOME		DATA DI NASCITA	
5. FERRI		ROSA		01/01/1970	
SESSO M o F	COMUNE (o stato estero) DI NASCITA / SEDE SOCIALE	PROV.	CODICE FISCALE		
F	ROMA	RM	FRRRSO70A41H501T		

**DATI DEL VERSAMENTO**

6. UFFICIO O ENTE		7. COD. TERRITORIALE (*)		8. CONTENZIOSO	9. CAUSALE	10. ESTREMI DELL'ATTO O DEL DOCUMENTO	
KK2						Anno: 2017	Numero: 12345
codice	sub. codice (*)						
11. CODICE TRIBUTO	12. DESCRIZIONE (*)		13. IMPORTO		14. COD. DESTINATARIO		
001T	IMPOSTA SULLE SUCCESSIONI - QUOTE DI EREDITA'		150,00				

UFFICIO O ENTE

Cliccando il pulsante si apre il collegamento al sito dell'Agenzia delle Entrate dove sarà possibile consultare le tabelle relative ai "Codici Ufficio" ed i "Codici Enti".



La stampa del modello F23 si effettua dal pulsante posto nella barra in alto del programma.

Il software propone in automatico la stampa di tre copie, ma è comunque possibile scegliere il numero di copie da stampare cliccando "Opzioni Stampa F23" e scegliendo il numero di copie da stampare.

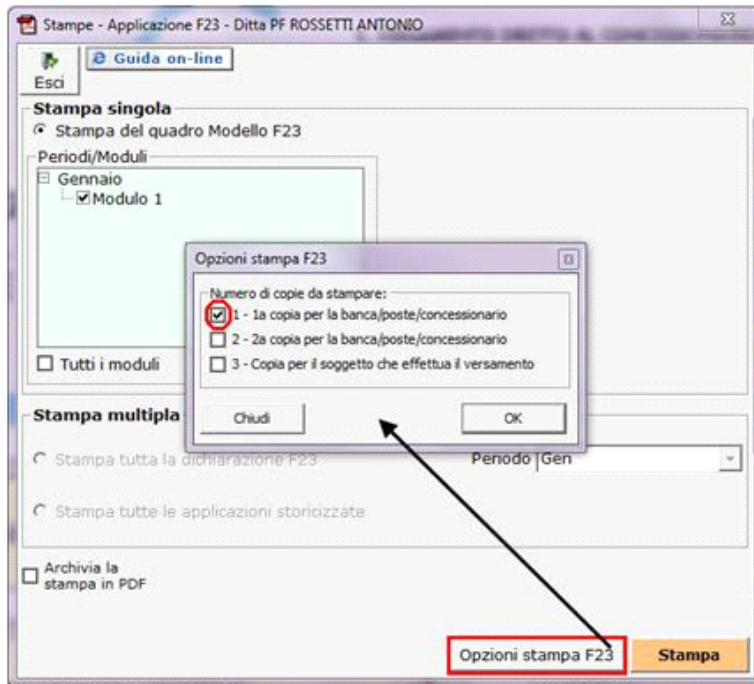

Nella seguente applicazione non è presente la creazione del file telematico in quanto non prevista per il modello F23.